

**Legende**

- - - Grenze des Untersuchungsraums

**Bestand**

**Fließ- und Stillgewässer**

- Donau mit Zuflüssen
- Stillgewässer

**Wohnen und Arbeiten**

- Siedlungsflächen**
- Wohnbaufläche
  - Gewerbegebiet
  - Sondergebiet
  - Gemischte Baufläche
  - Industriegebiet

**Ver- und Entsorgung**

- Flächen für Ver- und Entsorgungsanlagen

**Verkehrsflächen**

- Verkehrsfläche

**Flächen für den Gemeinbedarf**

- Fläche des Gemeinbedarfs

- Schloss
- Kirche
- Friedhof
- Sportplatz
- Bolzplatz
- Spielplatz
- Freibad
- Volksfestplatz
- Zeltplatz
- Dauerkleingarten
- Schule
- Kindergarten
- Tennisplatz
- Beachvolleyball
- Skateplatz
- Badeplatz
- Bauhof
- Wertstoffhof
- Kläranlage

**Siedlungsnah Grünflächen und Freiräume mit Bedeutung für die wohnungsnah Erholung**

- Freiraum mit Erholungsbedeutung im Umkreis von 200 m um Siedlungen
- Sonstige Grünfläche (gemäß FNP)
- Landschaftliche Flächen mit besonderer Bedeutung für Ökologie, Landschafts- und Ortsbild Flächen zur Förderung von Maßnahmen der Landschaftspflege und der Erholungsvorsorge (gemäß FNP)

**Waldgebiete**

- Wald
- Neugründung von Wald - Vorschlag
- Einzelbaum
- Einzelbaum

**Landwirtschaft**

- Fläche für die Landwirtschaft - Offenland

**Kulturgüter und sonstige Sachgüter**

- Bodendenkmal
- Ensemble
- Baudenkmal
- Naturdenkmal

**Vorbelastung durch Immissionen**

Emissions-/ Immissionsbedingte Vorbelastungen (Schall, Luftschadstoffe)

- Lineare Emittenten

**Vorbelastung - optisch**

- Hochspannungsleitung

**Sonstiges**

- Flurgrenzen

**Konflikte Menschen, Kulturelles Erbe und sonstige Sachgüter**

**Wirkzonen und Auswirkungen des Vorhabens - Siedlung und Erholung**

**Straßenbaumaßnahmen und Wirkzonen**

- Technische Planung der Planfälle
- Baubedingte Flächeninanspruchnahme (Baufelder)

**Auswirkungen durch anlagebedingte Flächeninanspruchnahme**

- Dauerhafter Flächenverlust durch Versiegelung/ Überbauung mit sonstigen Straßennebenflächen (Böschungen, Entwässerungsmulden) in Freiraum mit Erholungsbedeutung (St2035 - Ortsumfahrung Neuburg an der Donau mit 2. Donaubrücke)
- Dauerhafte Überbauung mit Donaubrücke

**Fortsetzung Legende**

**Auswirkungen durch baubedingte Immission und Störwirkungen**

Baubedingte/ vorübergehende Funktionsbeeinträchtigung im Siedlungsbereich und siedlungsnahen Freiraum (örtliche Wirkungsabschirmung durch Bebauung berücksichtigt)

- mittel (Allg. Wohngebiet)
  - gering (Mischgebiet, lokales Erholungsgebiet z.B. Donauau, Englischer Garten)
  - sehr gering (Industrie- und Gewerbegebiete, Flächen im Nahbereich überörtlicher Verkehrswege)
- |                     |                    |
|---------------------|--------------------|
| 1 Schule            | 5 Freibad          |
| 2 Kindergarten      | 6 Badeplatz        |
| 3 Sportplatz        | 7 Friedhof         |
| 4 Spielplatz        |                    |
| 8 Schloss           | 13 Bolzplatz       |
| 9 Kirche            | 14 Tennisplatz     |
| 10 Volksfestplatz   | 15 Beachvolleyball |
| 11 Zeltplatz        | 16 Skateplatz      |
| 12 Dauerkleingarten |                    |

**Auswirkungen durch Zerschneidung**

- Unterbrechung von Wegen und Funktionsbeziehungen: St2035 Ortsumfahrung (mittel)
- Trennung/ Unterbrechung traditioneller Wegeverbindungen: nicht gegeben
- Zerschneidung von Flächen mit Erholungs- und Wohnfunktion: St2035 Ortsumfahrung (mittel)

**Auswirkungen kulturelles Erbe**

Zerschneidung von historischen Denkmälern:  
Baudenkmal Englischer Garten: St2035 Ortsumfahrung durch Planfall I, II und III (mittel)  
Bodendenkmal am linken Donauhochufer: St2035 Ortsumfahrung durch Planfall I (mittel)

**Auswirkungen sonstige Sachgüter**

nicht gegeben

**Konfliktschwerpunkte**

- M 1 Konfliktschwerpunkt Mensch, einschließlich der menschlichen Gesundheit: nicht gegeben
- KS 1 Konfliktnummer Kulturgüter und sonstige Sachgüter: Zerschneidung Baudenkmal Englischer Garten

Quelle Umweltfachdaten:  
- Naturschutzverwaltung  
- Eigene Erhebungen  
- Wolfgang Weinzler Landschaftsarchitekten GmbH, Parkstraße 10, 85051 Ingolstadt  
- Flora und Fauna Partnerschaft, Bodenwörthstraße 18a, 93055 Regensburg  
- Stadt Neuburg an der Donau, Flächennutzungsplan (FNP)  
- Regionalverband Ingolstadt, Planungsregion 10, Regionalplan (RP)  
- FFH Managementpläne FFH-Gebiet 7232-301 "Donau mit Jura-Hängen zwischen Leitheim und Neuburg" und 7233-372 "Donauauen mit Gerolfinger Eichenwald"

Datenquelle: © Stadt Neuburg an der Donau, Straßenbaum Ingolstadt  
Geobasisdaten: © Bayerische Vermessungsverwaltung, www.geodaten.bayern.de  
Darstellung der Flurkarte als Eigentumsnachweis nicht geeignet

Koordinatensystem: UTM ETRS89 / UTM Zone 32N  
Höhensystem:

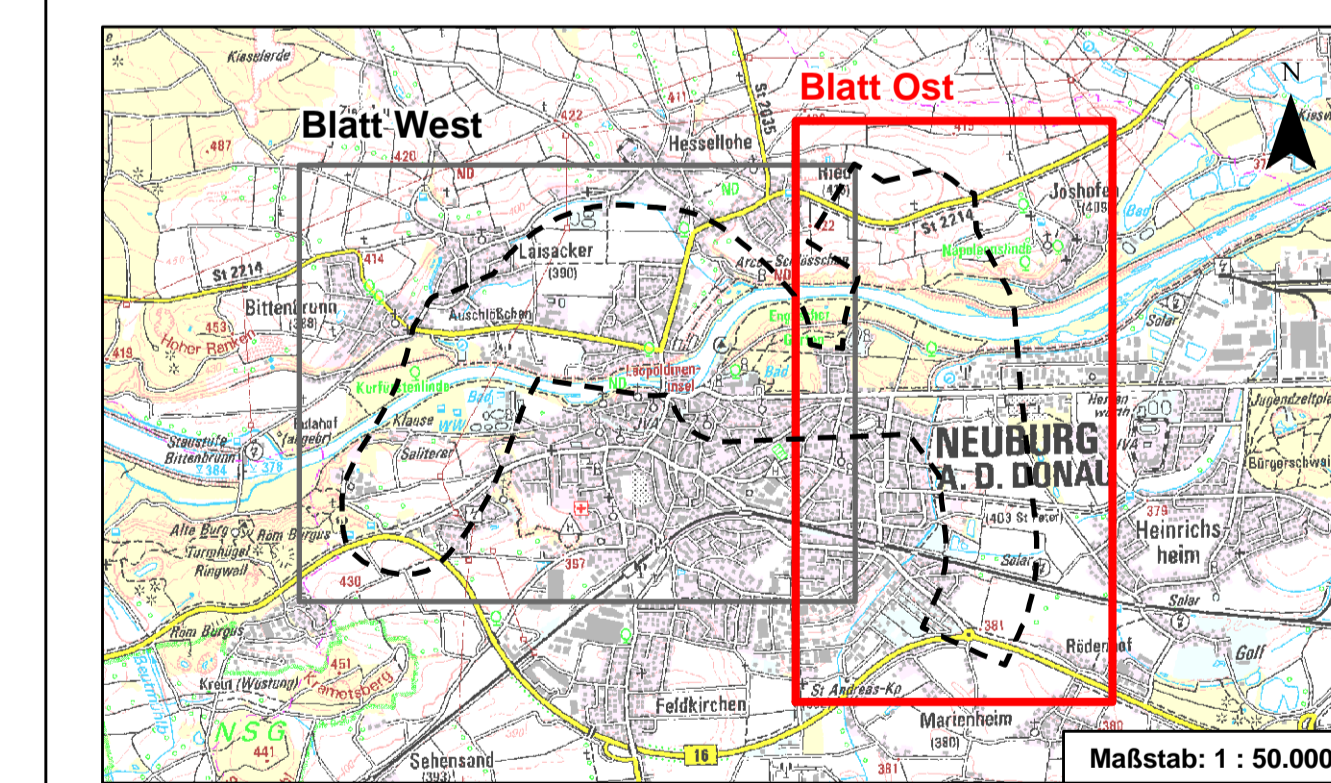

Index	Änderung	geänd. am	Name	gepr. am	Name	
Vorhaben: <b>St2035 - Ortsumfahrung Neuburg an der Donau mit 2. Donaubrücke</b>			Projekt-Nr.: ea-ND-001.01			
Landkreis: <b>Neuburg-Schrobenhausen</b> Stadt: <b>Neuburg a. d. Donau</b>			Unterlage: <b>19.1.2</b>			
Maßstab: <b>1 : 5.000</b>			Plan-Nr.: <b>U 20-2</b>			
<b>Bestand und Konflikte Menschen, kulturelles Erbe und sonstige Sachgüter Blatt Ost</b> UVP-Bericht/ UVS			Datum	Name		
			entw.	Juni 2021	Patalong	
			gez.	Juni 2021	Buchner	
			gepr.	25.06.2021		
Vorhabensträger: Stadt Neuburg an der Donau Stadtbaumeister Amalienstraße A 54 86633 Neuburg an der Donau			Entwurfsverfasser: <b>Dr. Blasy - Dr. Overland</b> Beratende Ingenieure GmbH & Co. KG Moosstraße 3 82279 Eching am Ammersee			
Datum			Unterschrift			
25.06.2021			Datum			
			Unterschrift			